

CHICO BENTO

CAUSANDO NA ROÇA!

MAURICIO DE SOUSA
EDITORA

panini COMICS

Nº 32 - R\$ 3,20



WWW.MONICA.COM.BR

ISSN 0104-2246



9 770104 224008 00032

MAURICIO



PBKIDS

BRINQUEDOS

Na PBKIDS todo mundo se diverte feito criança!

São muitas opções de brinquedos pra você, pro irmãozinho, pra irmãzinha e pra toda a família!

PBKIDS Brinquedos, diversão de montão!



PBKIDS
BRINQUEDOS

VEJA ENDEREÇOS NO SITE WWW.PBKIDS.COM.BR
OU LIGUE PARA O SAC: (11) 3081-9176

CAUSANDO ROÇA!





















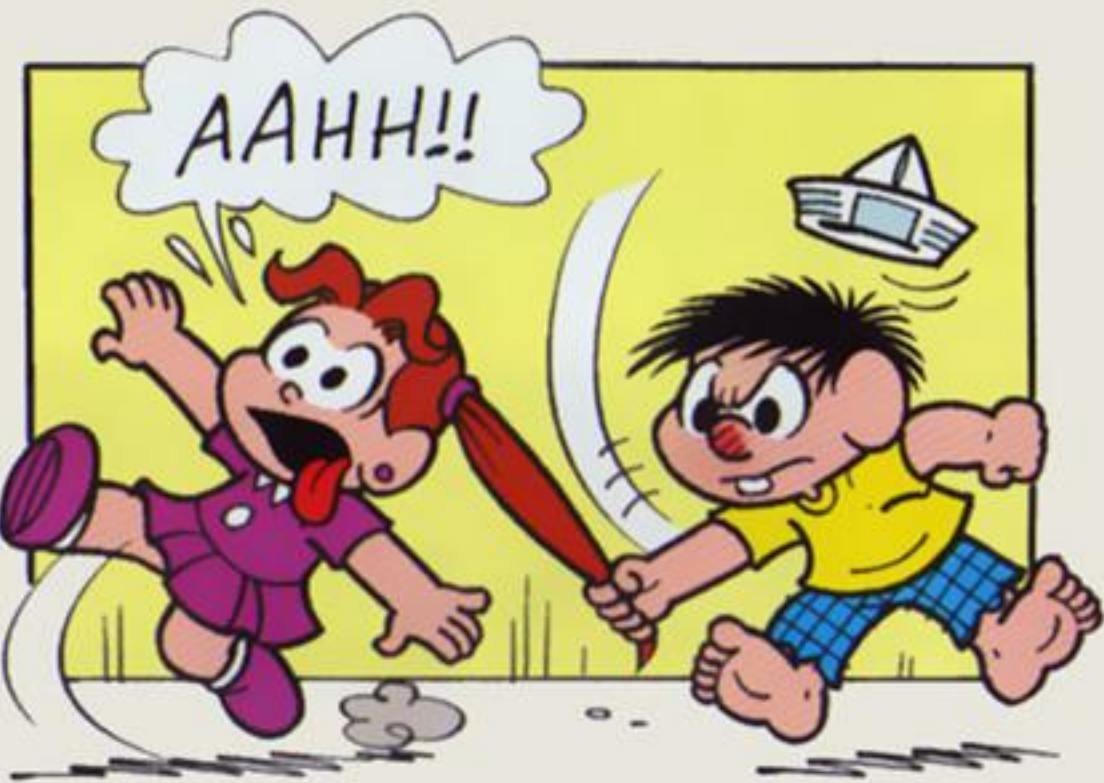

...NÃO FOI POR ISSO QUE VIEMOS AQUI PRO SÍTIO DO CHICO?

PORQUE VOCÊ QUERIA FAZER A MINHA FESTA DE ANIVERSÁRIO NA ROÇA?



ARA, SI OCÊ QUIRIA
PÃO COM OVO NO
LUGAR DOS DOCINHO,
ERA SÓ FALA'!

NÃO
ENTENDI...

...DE QUE TIPO
DE FESTA VOCÊ
TA' FALANDO?



PARTE
DOIS

BEM-VINDOS À
RAVE DA DENISE

"RAVE"?

PRONUNCIA-SE
"REIVE", QUERIDO!

QUÊ?!

O QUI
É UMA
"RAVE"?

É O FERVO
MASTER DO
SÉCULO VINTE
E UM!

VOCÊ QUER
FAZER UMA
RAVE?









PARTE
TRÊS

QUEBRANDO TUDO

UAI,
SÔ!

VAMO TÊ UMA
FESTANÇA DI SÃO JOÃO
TEMPORÃ, ESTE ANO?!

NÃO,
ROSINHA ...

...EU TÔ AJUDANDO A
MONTA' UMA REIVA!

"RÉVIA"!

QUI
LEGAR!!

I O QUI É
UMA RÉVIA?!

AI, MINHA
FILHA...

...SI ATUALIZA,
FAIZ UM
AMPICREIDI!

OCÊ NUM
SABE O QUI
É RÉVIA?



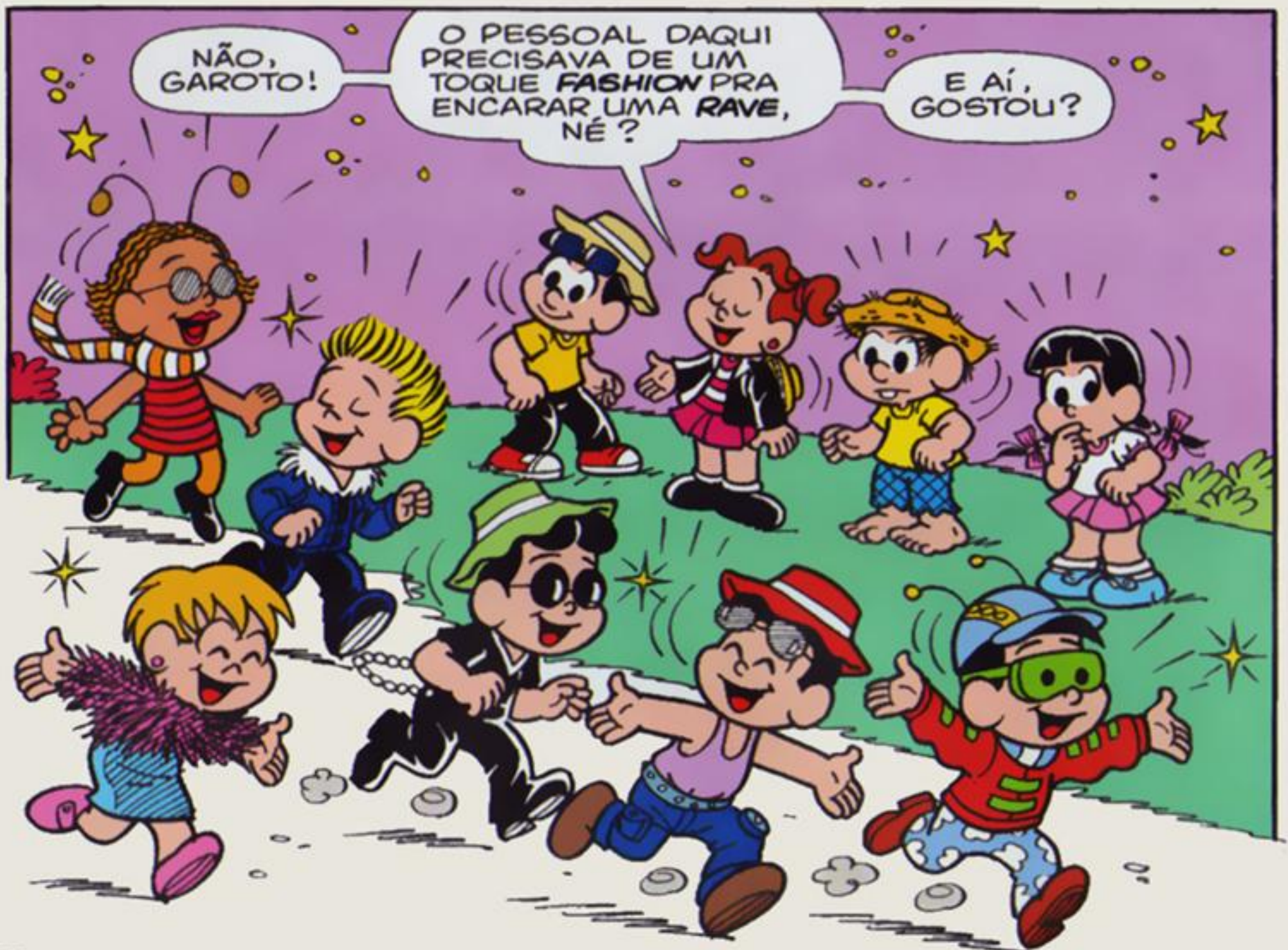



UIA! EU GOSTEI DIMAIS!

EU NUM SABIA QUI ERA UMA FESTA DI FANTASIA!



EU TENHO LA' IM CASA UMA ROPA DI SACI QUI USEI NO BAILE DO...



CHICO!!

ISTO NÃO É UMA FESTA 'A FANTASIA!!



NÃO?

INTONCE, PRU QUE O PRIMO TA' COM ESSE CHAPÉU DI PESCADOR?

AAAH!! CHAPÉU DE PESCADOR?!

É UM CHAPÉU DE RAVE E ME CUSTOU OS OLHOS DA CARA!!



ERA SÓ O QUE ME FALTAVA...

HUNF!

PRIMO, PERAI...

I QUEM É OCÊ, MININA?

A TAR DA CREIDI?



AH, DESENCANA, ZEZINHO!

VOCÊ É FEITO DE AÇÚCAR?

NÃO É UMA CHUVINHA À TOA QUE VAI ACABAR COM A NOSSA BALADINHA!



BÉÉÉÉ!

E OLHA SÓ! O CHICO ARRUMOU ATÉ A SIRENE QUE EU PEDI!

SHOW!

ADORO SIRENES!

ER... PESSOAR? EU NUM ARRUMEI SIRENE NINHUMA...

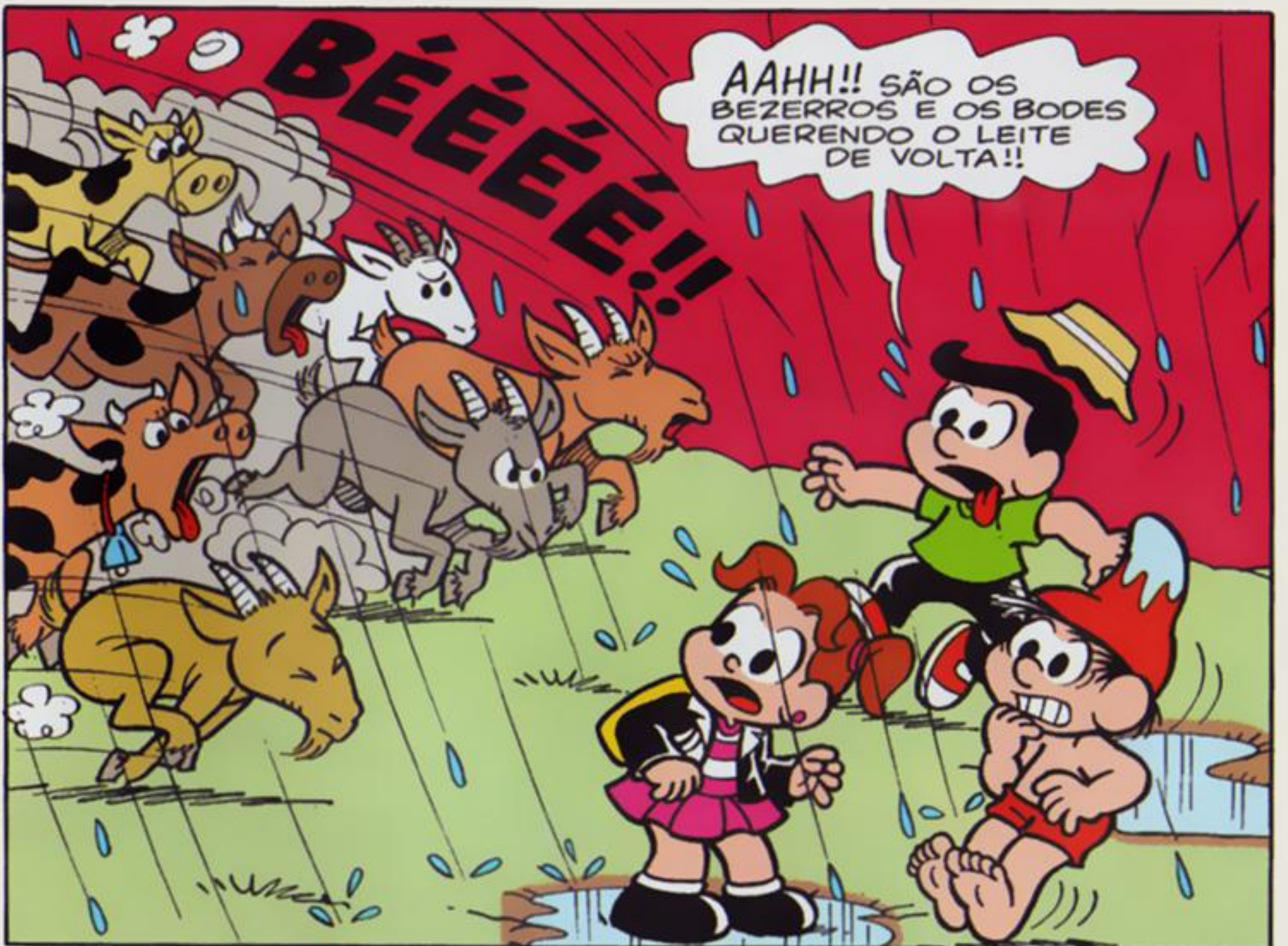

AAHH!! SÃO OS BEZERROS E OS BODES QUERENDO O LEITE DE VOLTA!!

BÉÉÉÉ!!







COMO ASSIM "TÃO TE PROCURANDO"?!

EU NÃO QUERO NENHUM BODE NA MINHA FESTA E...



I Ai, GENTEM?!

TÔ BUNITA?!

AAAH!!



ARRASOU NO MODELÃO, AMIGA!

ACREDITA NO BATE-CABELO!

SENHOR ABENÇOADO!

QUEM É OCÊ?

VOLTA PRO MAR, OFERENDA!



Ô CHICO!

SÔ EU, A ROSINHA!

ROSINHA, NÃO!

ELA É A NOVA E REPAGINADA ROSINETE VITAMINADA!

QUEM?

















E O PIOR...
...POR CAUSA DESSA CONFUSÃO TODA...
...VOCÊ ACABOU FICANDO SEM A SUA FESTINHA DE ANIVERSÁRIO...







Fim

Coelho Caolho

MAURICIO



Correio do Chico

ESCOIA
UMA FOTO LEGAR
E MANDA PRA
GENTE!



ATENÇÃO, PAÍS:
AS FOTOS DEVEM TER
BOA RESOLUÇÃO PARA
SEREM PUBLICADAS.



Sugiro uma história
em que o Chico enfrente o
Saci, o Lobisomem, a Mula-
Sem-Cabeça, as sereias
malvadas e o Barba Roxa.

LUCAS SULZBACH
(POR E-MAIL)



Chico, você é meu personagem
preferido! Me divirto muito com o pessoal
da roça e o seu jeitinho caipira! Goiaba
também é minha fruta predileta!

ANA CLARA DE O. ALVES
VINÍCIUS DE O. ALVES
(POR E-MAIL)



Sou fã da Turma desde
que aprendi a ler! Seria legal
se eles fizessem uma viagem
mostrando as sete maravilhas
do mundo. Abraços!

GUSTAVO BRONZERI
12 ANOS
(POR E-MAIL)

Ótima sugestão,
Gustavo! Os desenhistas iam
adorar recriar essas maravilhas!

**ESCREVA
PARA:**

REVISTA DO

CHICO BENTO

MANDANDO NOME,
IDADE E ENDEREÇO
COMPLETOS PARA:

R. DO CURTUME, 745
BL. F - CEP 05065-001
SÃO PAULO - SP

SITE: WWW.MONICA.COM.BR
E-MAIL: MSP@TURMADAMONICA.COM.BR

PARS A TEMPO

VAMOS AJUDAR O CHICO BENTO A DESCOBRIR COMO É CHAMADO O LUGAR ONDE É PRODUZIDO O SAL MARINHO? É SÓ SUBSTITUIR CADA LETRA PELA SUA ANTECEDENTE NO ALFABETO!

PAS. 5937-A



RESP. SALINA

QUE TAL DESCOBRIR O NOME DO LUGAR QUE É UM DOS MAIORES PRODUTORES DE SAL DO BRASIL? BASTA SEGUIR AS COORDENADAS ABAIXO!

PAS. 5937-B

1º LETRA

2º LETRA

6º LETRA

5º LETRA

1º LETRA

2º LETRA

4º LETRA

2º LETRA

MAURICIO

RESP. GALINAS (RN)

VOCÊ SABIA QUE, ANTIGAMENTE, O TRABALHO DAS PESSOAS ERA PAGO COM SAL? PARA SABER QUAL O NOME QUE SE DÁ A ESSE PAGAMENTO NOS DIAS DE HOJE, É SÓ TROCAR OS SÍMBOLOS PELAS LETRAS CORRESPONDENTES NO QUADRO ABAIXO!



PAS. 5937-C

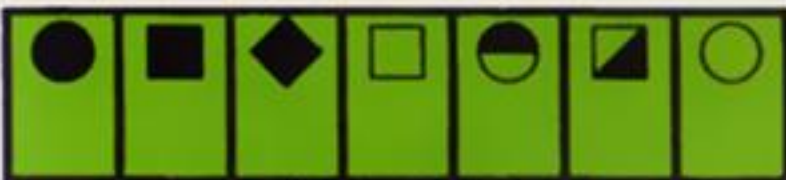

RESP. SALARIO

VAMOS COMPLETAR AS PALAVRAS ABAIXO COM AS LETRAS S OU Z, DE FORMA QUE FIQUEM CORRETAS?

PAS. 5937-D

A _ A

LAPI _ EIRA

AN _ OL

CAMI _ A

NARI _

DO _ E

12

RESP. ASA, LAPSEIRA, ANZOL, CAMISA, NARIZ, DOZE

Exposição

até 18/08 no
MuBE
Museu Brasileiro
da Escultura

Maurício
50
ANOS



Patrocínio Cultural

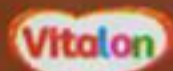
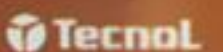
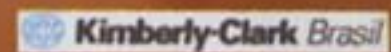

Apoio Cultural

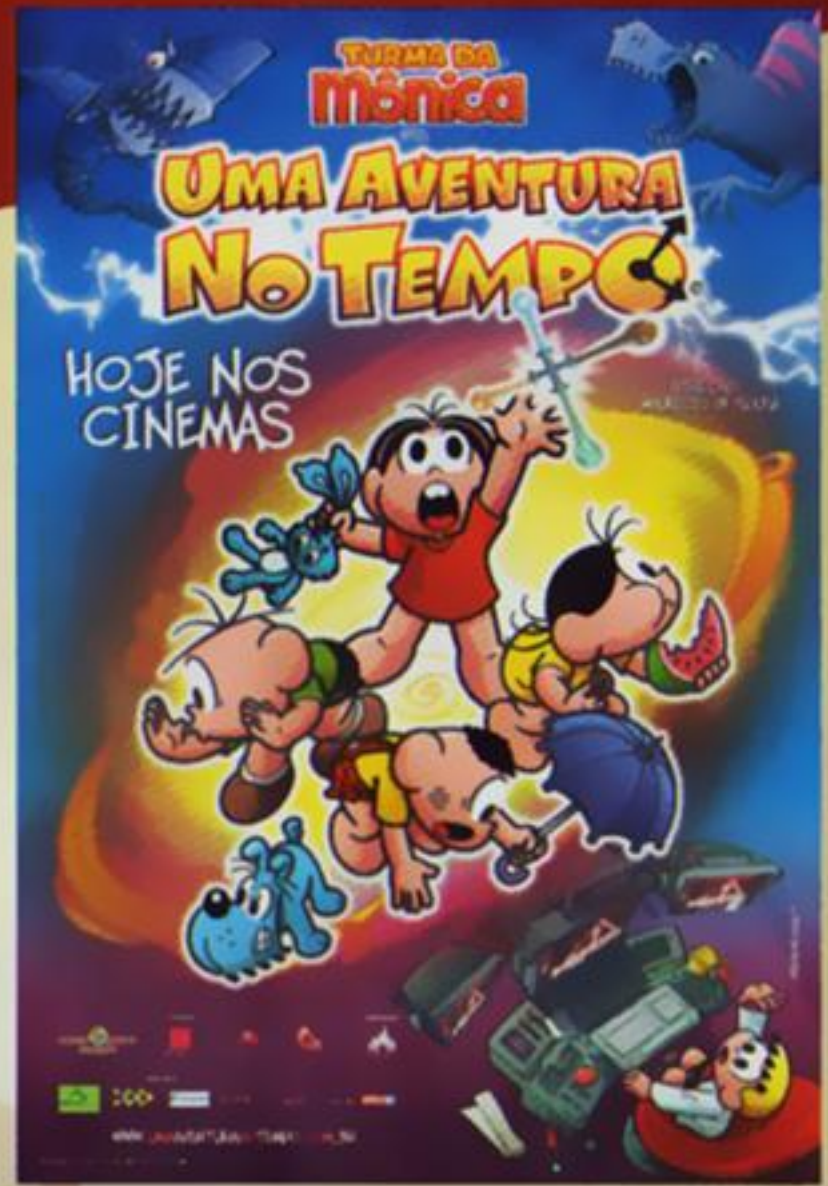
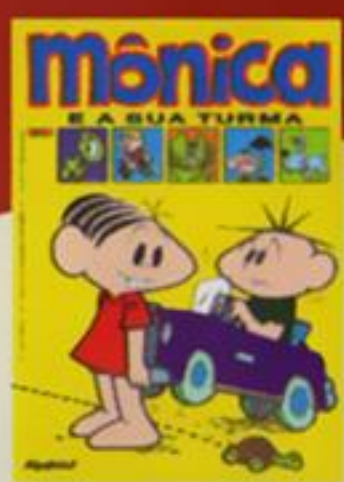

MAURICIO



PORTAL DA TURMA DA MÔNICA: www.monica.com.br



Apoio Institucional

Realização

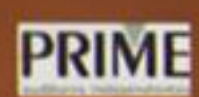
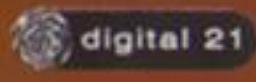

Chico Bento em
BEIJO DADO e BEIJO MANDADO

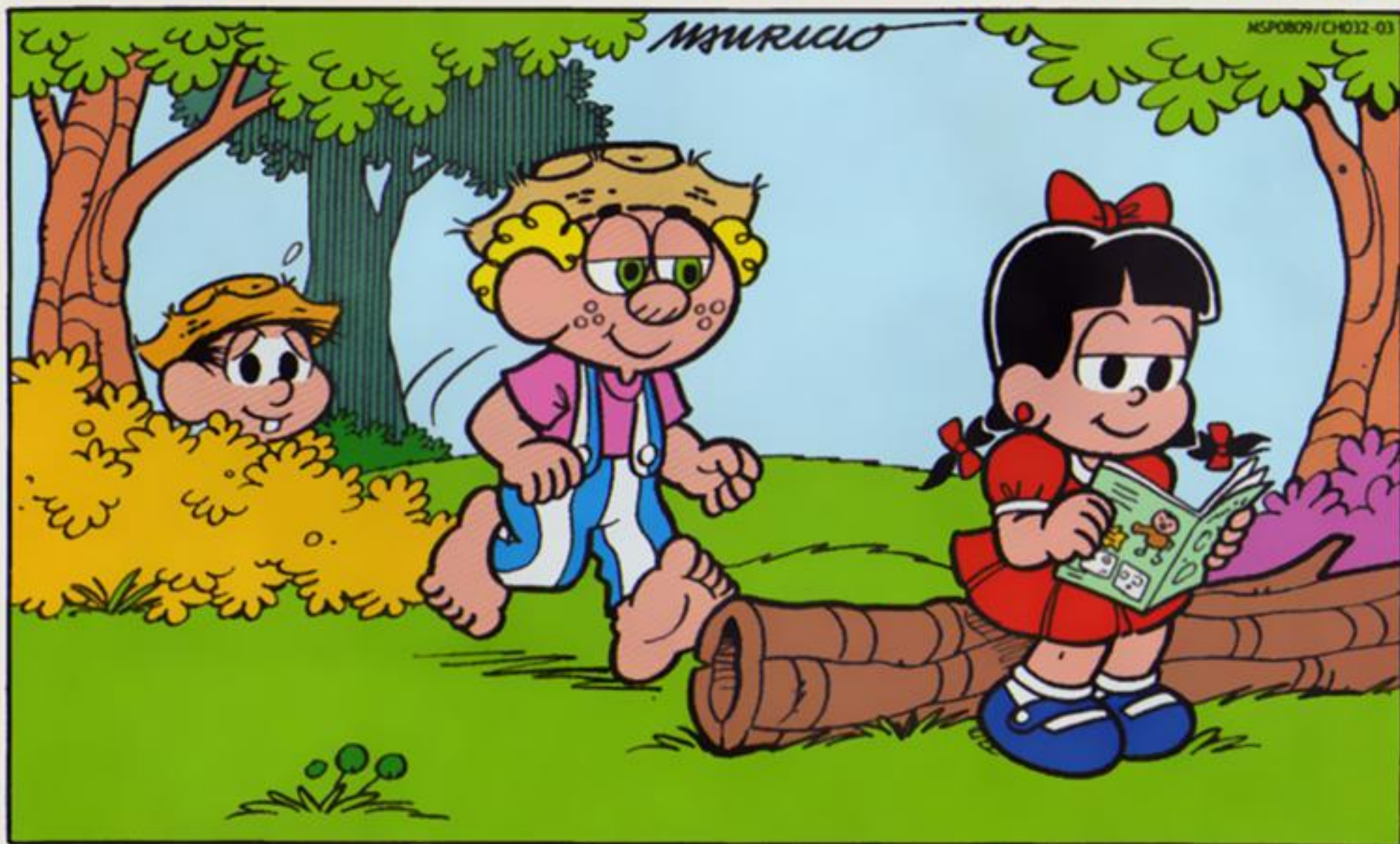





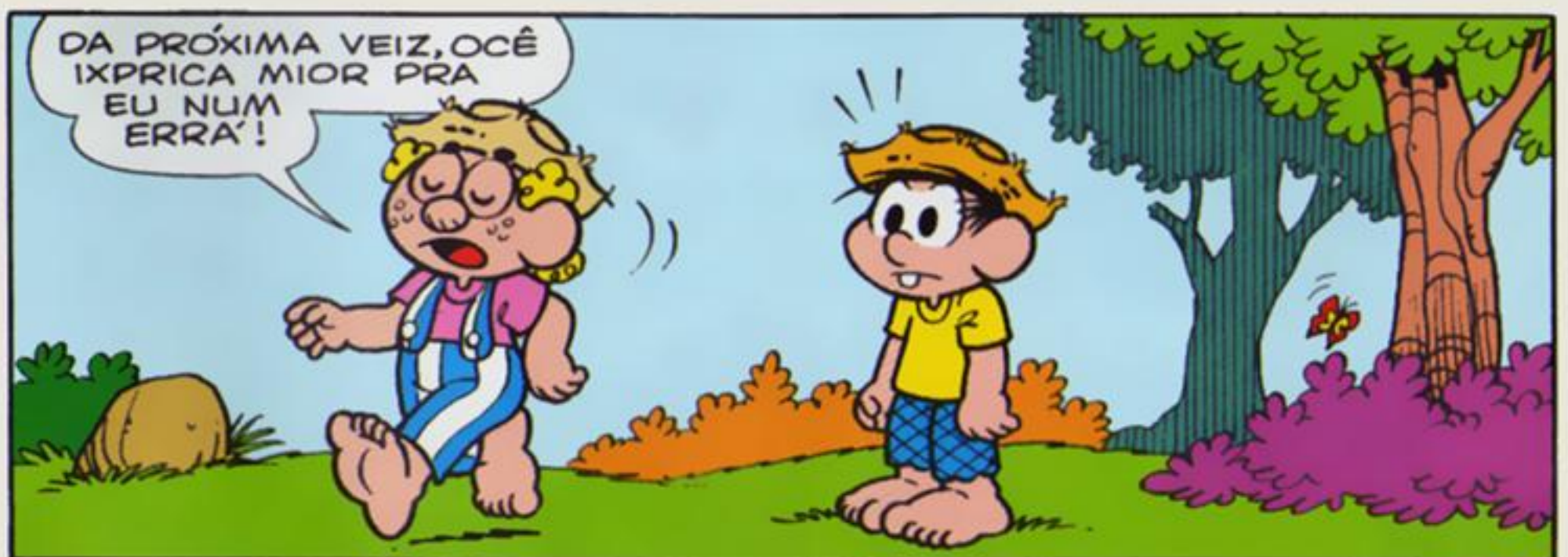

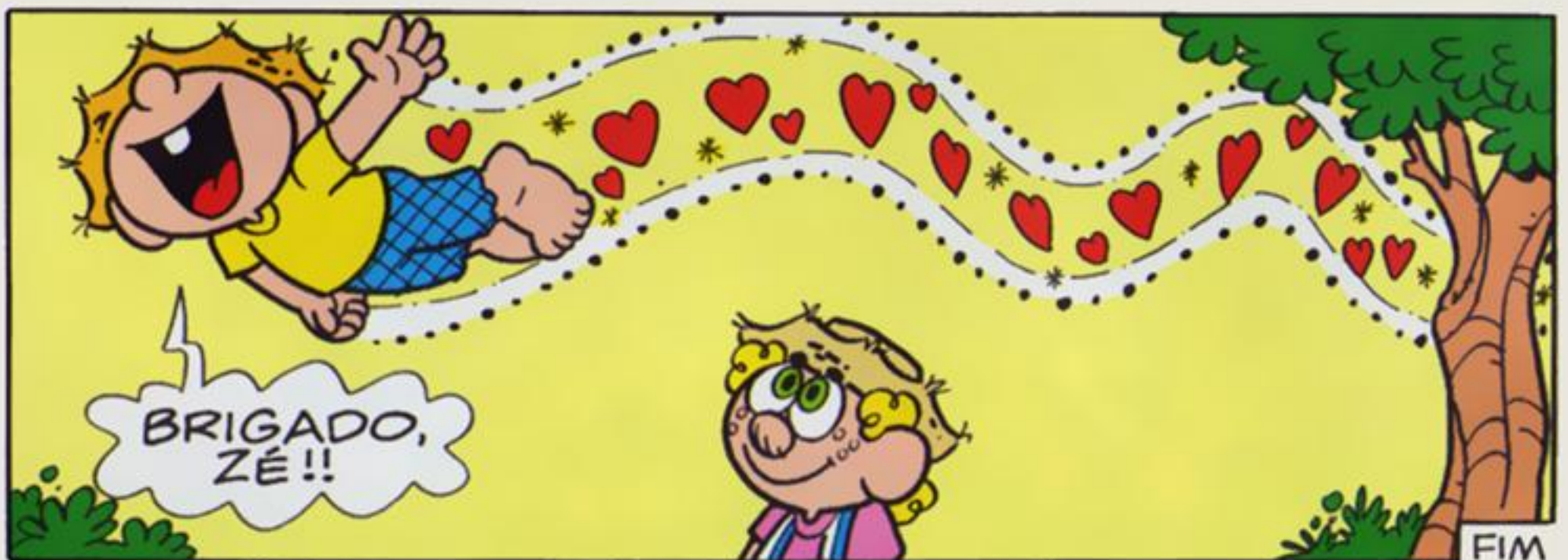

PITECO

GRAAUR!

MAURICIO



GRAURR!!



ESCAPEI! QUE
SORTE EU TIVE!
GERALMENTE,
ESSE TIPO DE
DINOSSAURO
CAÇA EM DUPLA!



FIM

Sabia que...

...WILLIAM SHAKESPEARE É CONSIDERADO O ESCRITOR DE MAIOR E MELHOR VOCABULÁRIO DA LÍNGUA INGLESA EM TODOS OS TEMPOS?

...O PRIMEIRO ROMANCE DO MUNDO FOI ESCRITO POR UMA MULHER?

...A HISTÓRIA DE ROMEU E JULIETA COM A TURMA DA MÔNICA JÁ VIROU PEÇA DE TEATRO E ESPECIAL DE TV?

LER É VIAJAR NO TEMPO.

MAURICIO



LER É O MAIOR BARATO!!!

INCENTIVE ESSA IDEIA



www.paninicomics.com.br









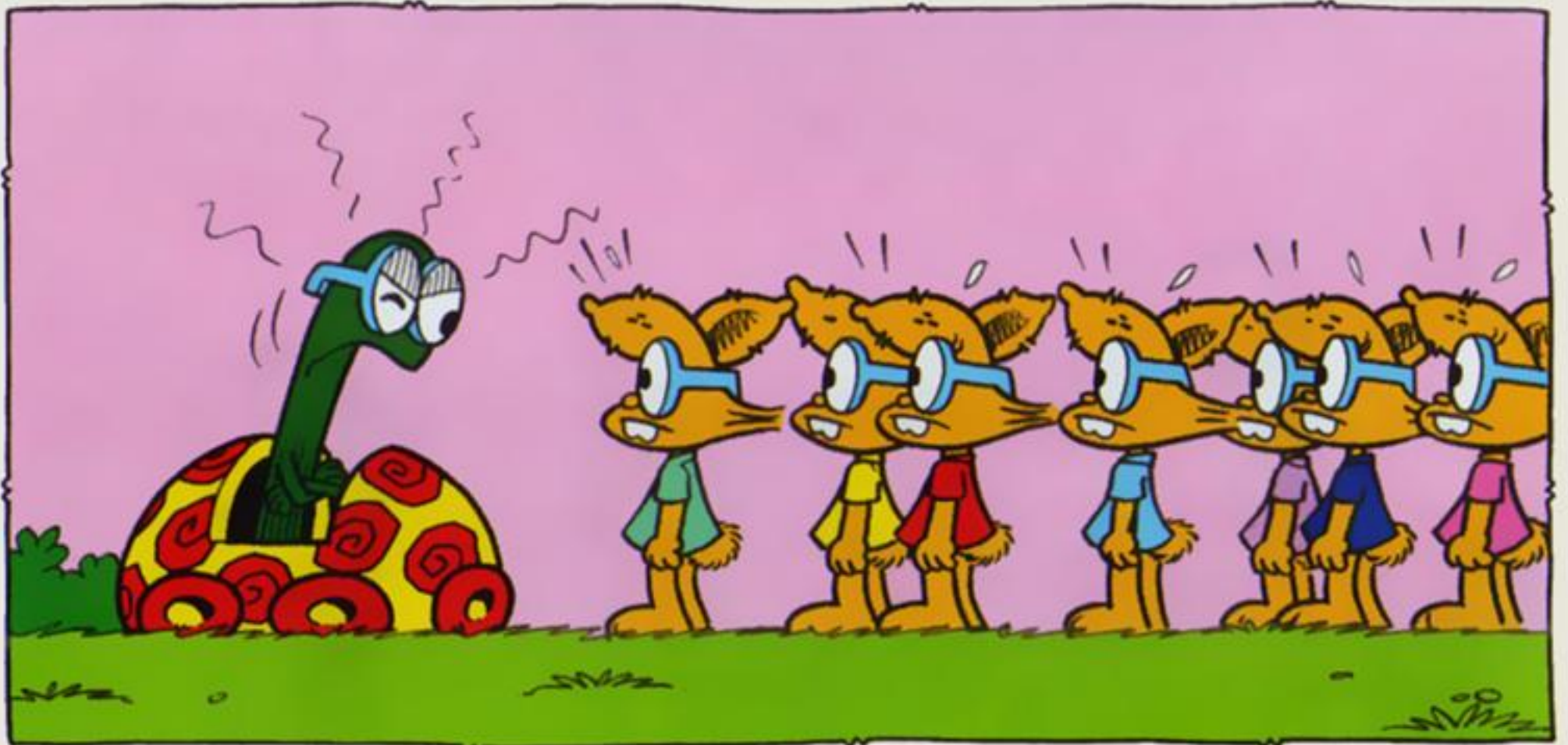

PROSSEGUINDO...
O CASAL DE COELHOS
E SEUS SEIS FILHOTES
VIVIAM NUMA TOCA
APERTADA... MUITO
APERTADA E
DESCONFORTÁVEL!



"UM DIA, O SENHOR COELHO ACORDOU
COM O PÉ DIREITO, JOGOU NA LOTERIA
E GANHOU UMA FORTUNA!"



"ELES COMPRARAM
UM TERRENO NUM
LINDO BOSQUE..."



"...E CAVARAM UMA TOCA
BEM GRANDE E CONFORTÁVEL!"

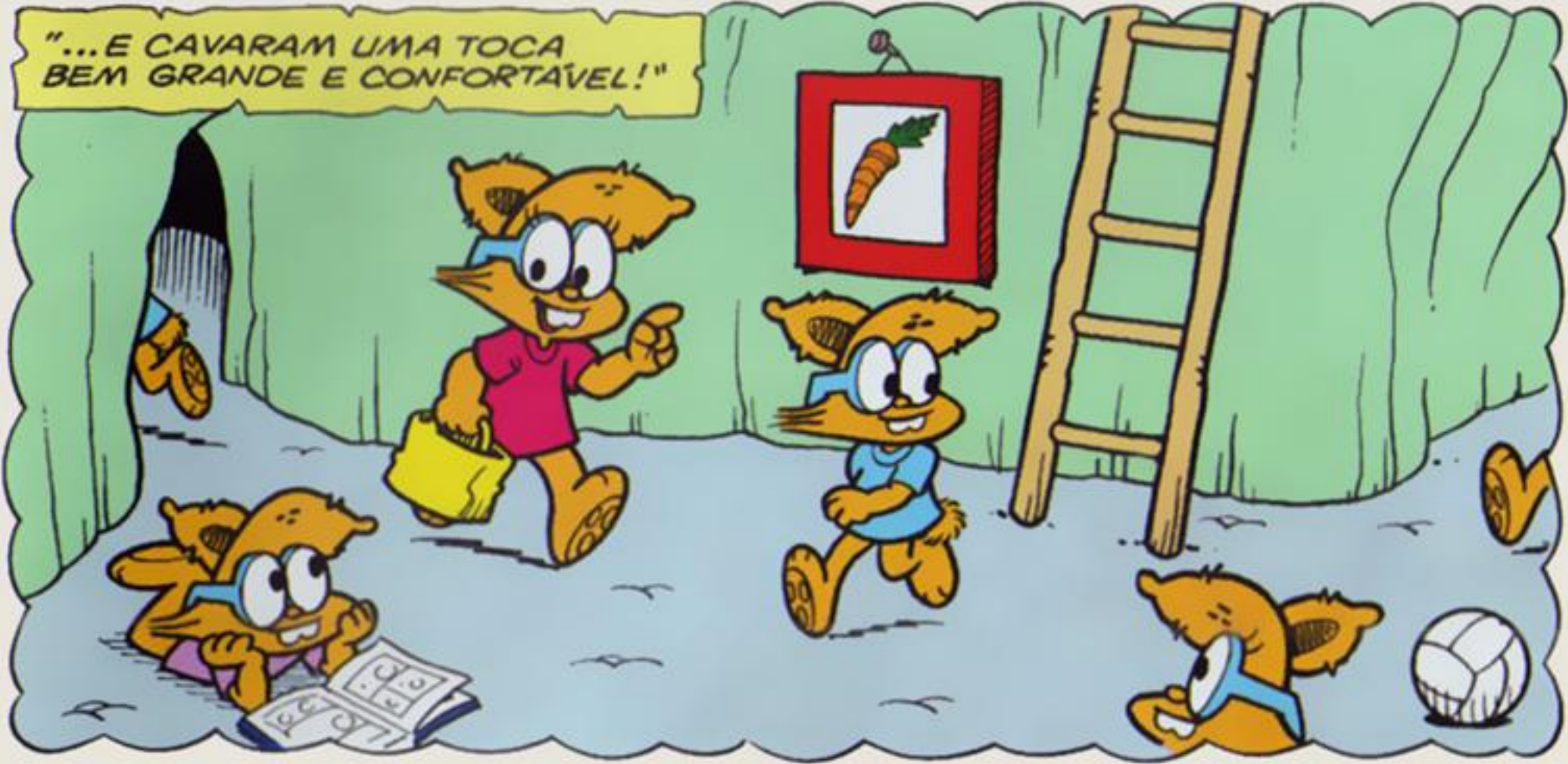

"ELES NÃO SABIAM, MAS TINHAM CAVADO
A TOCA EM CIMA DE UM ANTIGO CEMI-
TÉRIO INDÍGENA DE LOBOS!"

MAS...TUDO
QUE É BOM
DURA POUCO!

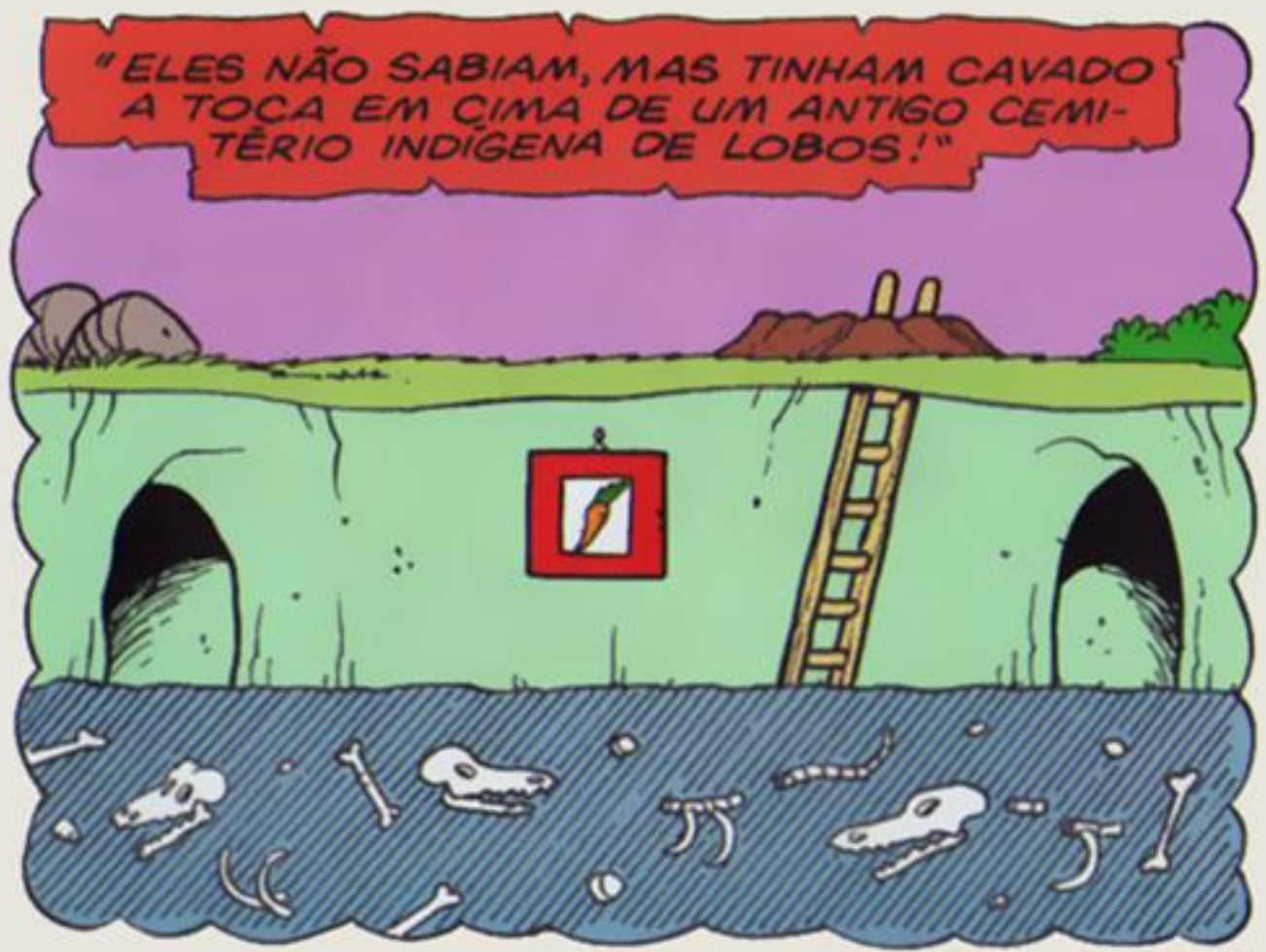



"ENTÃO, NUMA BELA NOITE, QUANDO TODOS DORMIAM TRANQUILAMENTE..."



QUEM OUSOU PROFANAR O NOSSO LUGAR SAGRADO DE DESCANSO?"



"... APARECERAM OS FANTASMAS DOS LOBOS!"

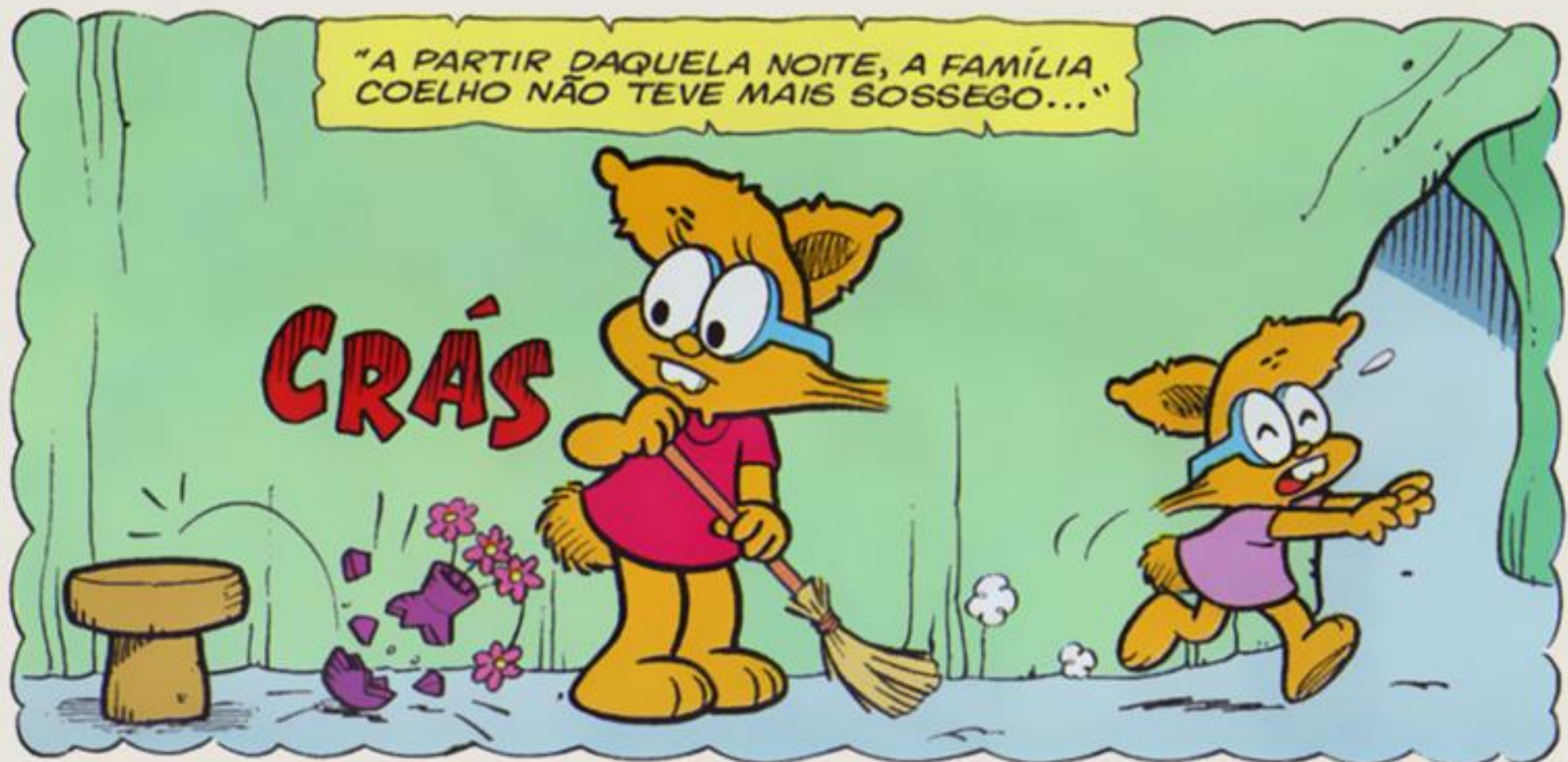

"A PARTIR DAQUELA NOITE, A FAMÍLIA COELHO NÃO TEVE MAIS SOSSEGO..."

CRÁS

"NÃO AGUENTANDO MAIS,
ELES ABANDONARAM A
CONFORTÁVEL TOCA..."



E O QUE
ACONTECEU,
TIO TARUGO?
O QUE
ACONTECEU?



"ELES VOLTARAM
PARA SUA TOCA
ANTIGA!"



"APESAR DE APERTADA, ALI ELES TINHAM
TRANQUILIDADE E TODOS VIVERAM FELIZES
PARA TODO O SEMPRE! FIM!"





FIM

Chico Bento em DAMA



MSP0809/CH032 06



MURICIO



UM CAVAIERO COLOCA SUA CAMISA PRA MOR DI AS DAMA PASSA'!



DISPOIS, A DAMA LAVA A CAMISA DO CAVAIERO, TA'?

FIM

Chegou a revista
COM a sua cara!

Tina



EMOÇÕES
E
AVENTURAS

BELEZA, MODA,
SAÚDE E MUITO MAIS!

© MSP - BRASIL / 2009

MURICIO



LER É O MAIOR BARATO!!!

INCENTIVE ESSA IDEIA



JÁ NAS BANCAS

www.panini.com.br

Chico Bento em

ROSINHA, MEU AMOR!

MAURICIO



SEM ESSA, CHICO!

FAIZ PRA MAIS DI
UMA HORA QUI EU TÔ
TI ISPERANDO!



SABE O QUI
ACONTECEU...

PÓPARA!
PÓPARA'!



CANSEI DOS SEUS
ATRASSO I DAS SUAS
LOROTA!

MAIS...
MAIS...



NUM MI PERCURE
NUNCA MAIS!





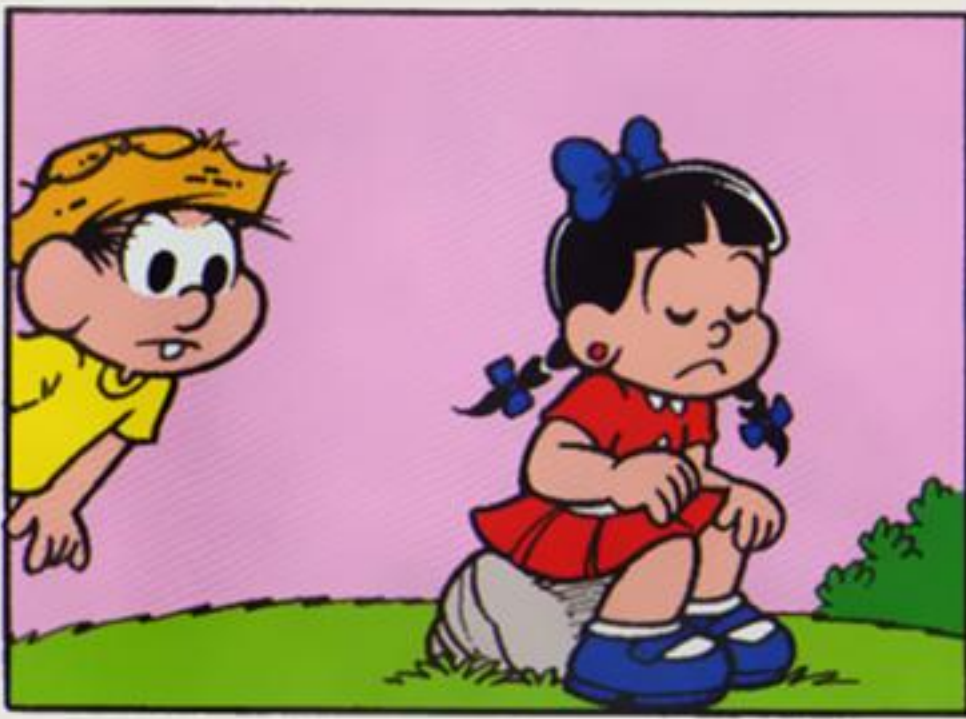





MEU SAPATO NOVO!!



SUMA DAQUI, CHICO!!



PRETO VEIO!
PRETO VEIO!



AGORA ARRESORVEU,
MEU FIO?



TA' CADA VEIZ PIOR,
PRETO VEIO!

HU-HUM...



... NESSE CASO,
SO' TEM UMA
SOLUÇÃO ...



... SUNCÊ PEGA ESTES BISORO
I SORTA NELA! NUM TEM
REMÉDIO MIOR!





CHICO BENTO



PANINI COMICS

PANINI BRASIL LTDA.

Diretor-Presidente: José Eduardo Severo Martins

Diretor Administrativo e Financeiro: Roberto Augusto Bezerra

Diretor de Operações e Editorial: Ivam Ataíde Faria

Diretor Comercial e Marketing: Marco Borges



Nº 32 - Agosto de 2009

REDAÇÃO

Gerente Editorial / Editora Responsável: Solange Mary Lemes

Editor de Arte: Enco Rodrigo Maciel Rosa

Editora-assistente: Lígia Azevedo

Diagramação: Jaqueline de Lima, Manuel Hsu, Rafael Antunes Chagas

COMERCIAL E MARKETING

Analista de Marketing: Carolina Carvalho Corazzin

Consultor de Assinaturas: Rogério Yukio Onuma

Publicidade: Hit Publish - Tel. (11) 5507-5775

comercial@hitpublish.com.br / Site: www.publpanini.com.br

Assessoria de Comunicação: Litera - imprensa.panini@litera.com.br

IMPRESSÃO

Esta revista foi impressa pela São Francisco Gráfica e Editora

DISTRIBUIÇÃO

Fernando Chinaglia Distribuidora S.A. - R. Teodoro da Silva, 907

CEP 20563-900 - Rio de Janeiro - RJ - Tel. (21) 2195-3200



Chico Bento é uma publicação mensal da Panini Brasil Ltda. Administração, Redação e Publicidade: Alameda Juari, 560 - Centro Comercial Tamboré - CEP 06460-090 - Barueri - SP - Brasil © 2009 Mauricio de Sousa e Mauricio de Sousa Produções Ltda., todos os direitos reservados - www.monica.com.br. Direitos desta edição no Brasil e em Portugal reservados à Panini Brasil Ltda. As histórias, personagens e nomes apresentados nesta revista, bem como suas distintas semelhanças, salvo quando indicado, são propriedades da Mauricio de Sousa Produções e publicados sob sua licença. Todos os direitos reservados. É proibida a reprodução total ou parcial desta obra sem a prévia autorização dos editores. Data desta edição: agosto de 2009.



Estúdios Maurício de Sousa

Presidente: Maurício de Sousa

Diretoria: Alice K. Takeda, Marco R. A. Souza,

Mônica S. e Sousa, Yara Maura Silva

Assessora Especial da Presidência: Martha Ochsenhofer

HISTÓRIAS EM QUADRINHOS

Diretora Executiva: Alice K. Takeda. Redação: Maurício de Sousa, Maria Takeda e Sousa, André Simas, Emerson B. Abreu, Felipe C. Ribeiro, Flávio T. de Jesus, Genon L. B. Teixeira, Lancaster Mota, Marcelo Barreto de Lacerda, Patrícia Machado, Paulo R. Back, Roberto Munhoz, Robson B. Lacerda. Desenho: Alino O. Lobo, Carlos A. Pereira, Denis Y. Oyafuso, Diego S. Almeida, Emy T. Y. Acosta, Enrique Valdez, Fernando Luis Campos, José Aparecido Cavalcante, Lino Paes, Olga M. Ogasawara, Ricardo Rolino, Roberto M. Pereira, Sidney L. Salustre. Ilustrações: Mauro de Souza, Zazo Aguiar. Arte-final: Clarisse Hirabayashi, Cristiane Colheado, Cristina H. Ando, Fábio Assada, Jaime Podavim, Kazuo Yamassaki, Lilian A. Almeida, Marco A. Oliveira, Marcos Fernando Silva, Patrícia L. Zaccarias, Reginaldo S. Almeida, Romeu T. Funasawa, Rudinei C. Acosta, Sérgio T. Graciano, Tatiana M. Santos, Viviane Yamabuchi, Wagner Bonilla. Letras: Carlos Kina, Elza T. K. B. Lacerda. Acabamento: A. Mauricio Sousa Neto, Antônio R. F. Guedes. Cor: Alexandre de Souza, Andréia Moreira Furutani, Luciana Spada e Souza, Minam S. Tomiyaga. Assistentes de Arte: Adriano Nunes de Souza, Carlos Vagner Furlan, Flávio de Sousa, Guilherme Macedo, Marcelo Rocha, Reginaldo Graciano. Coordenação de Arte: Maria Aparecida Rabello, Maria de Fátima A. Claro. Planejamento Editorial: Sidney Gusman. Estúdios Maurício de Sousa - Rua do Curtume, 745 - Bloco F - Lapa - São Paulo - SP - CEP 05065-001 - Tel. (11) 3613-5000.

MERCHANDISING

Diretora Executiva do Estúdio: Alice K. Takeda. Designer: Emy T. Y. Acosta. Comercial: Diretora: Mônica S. e Sousa. Gerente Geral de Licenciamento: Amauri Araújo de Sousa. Gerente de Produtos Editoriais: Rodrigo Paiva. Gerente de Promoções: Edison Santos. Projetos Especiais: Diretor: Abel Mesquita Zamboni. Internacional: Vice-Presidente: Yara Maura Silva. Diretora: Mayra C. Silva. Teatro: Parque da Mônica: Jairo Pimenta - Tel. (11) 3093-7769. Som: Diretor Executivo: Marco R. A. Souza. Exposições: Jacqueline Mouradian. Núcleo de Atendimento: Daniela E. Gomes, Erica Rossini, Therezinha S. Branco. Tel. (11) 3613-5055. Redação: Ivana Mello.

Supervisão Geral: Maurício de Sousa

Instituto Maurício de Sousa:
instituto@institutomauriciodesousa.com.br

© 2009 Mauricio de Sousa Produções
Todos os direitos reservados

www.monica.com.br

e-mail: msp@turmadamonica.com.br

Disk Banca

Numeros atrasados poderão ser adquiridos diretamente com o seu prestador, havendo estoque disponível, pelo preço da última edição.

530263104032

ATENDIMENTO AO ASSINANTE

2ª a 6ª feira, das 9:00 h às 18:00 h

São Paulo (11) 3512-9444

Rio de Janeiro (21) 3513-9614

Bele Horizonte (31) 3508-9416

Curitiba (41) 3012-9714

Florianópolis (48) 4052-8636

Porto Alegre (51) 4063-8869

Brasília (61) 3246-7014

Goiania (62) 3412-1003

Salvador (71) 4062-9340

Internet: www.assinamonica.com.br

Fax: (11) 3845-0399

Dia dos pais!

9 DE AGOSTO

papai,
te amo!

ass.: Mônica

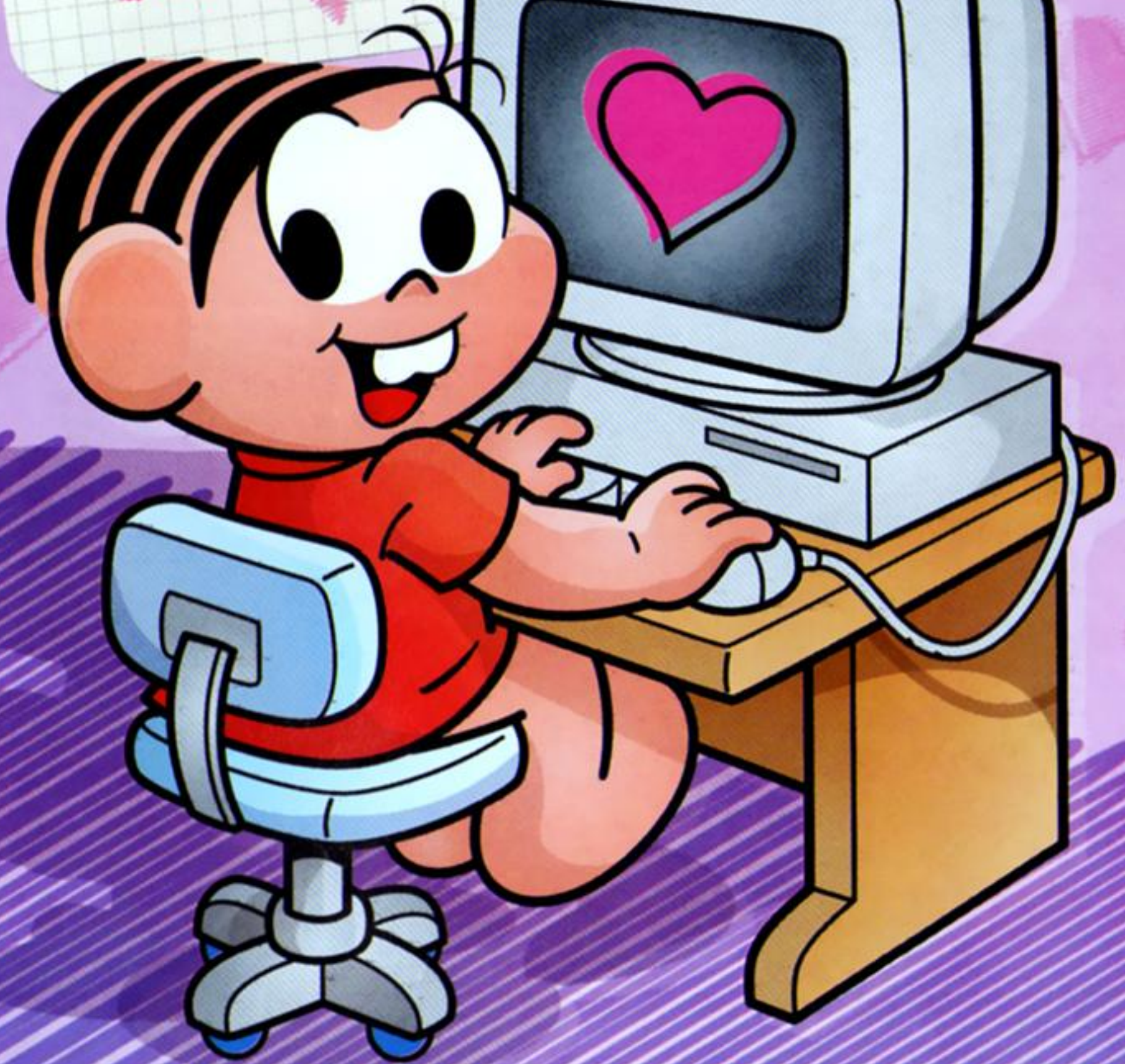



Acesse e saiba mais.
www.kidy.com.br



**Kidy ajuda você a
realizar todas as
aventuras que
sempre sonhou.**



092-0162-0218



007-0193-1788

outono-inverno

Kidy
É hora de ser
criança.



Kidy é o calçado indicado para acompanhar você nas aventuras do dia-a-dia. Tecnologia e muito conforto para você brincar com mais alegria e segurança. Um amigo para pular, correr, jogar e se divertir muito com você.